

# O Que é Tecnologia?

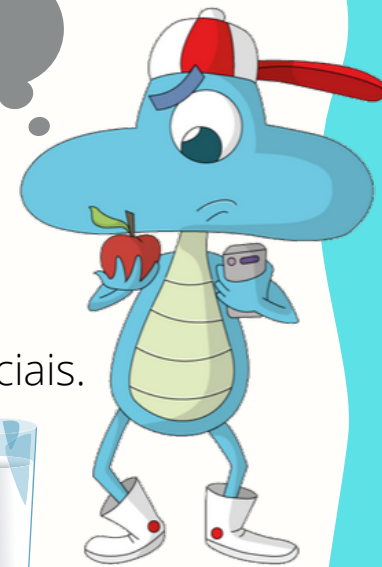

O Beto está com uma dificuldade... O que foi criado por tecnologia e o que é natural do nosso mundo?

1. Observe os desenhos e marque quais são coisas naturais e quais são coisas artificiais.

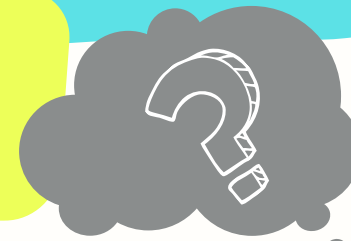

NATURAL
ARTIFICIAL



NATURAL
ARTIFICIAL



NATURAL
ARTIFICIAL



NATURAL
ARTIFICIAL



NATURAL
ARTIFICIAL



NATURAL
ARTIFICIAL



NATURAL
ARTIFICIAL



NATURAL
ARTIFICIAL



NATURAL
ARTIFICIAL

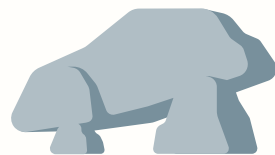

NATURAL
ARTIFICIAL



NATURAL
ARTIFICIAL



NATURAL
ARTIFICIAL

2. Observe as invenções da tabela. O que você pode fazer com elas?

INVENÇÕES	PARA QUE SERVE
	
	
	
	
	

3. Marque a opção correspondente e complete o que falta sobre as linhas pontilhadas no parágrafo a seguir:

As tecnologias são elementos **NATURAIS** **ARTIFICIAIS**, ou seja, criados pelo ..... com o propósito de ..... . Em geral, a estas coisas chamamos de .....



# Sopa de Letras



Você gosta de sopa? Bom.. Tito não é muito fã de sopa, muito mais uma bela sopa de letrinhas.

1. Coitado do Tito! Ajude-o a encontrar na sopa de letras **sete ações** que podem ser feitas com um computador.



R	S	C	G	O	H	H	O	B	N	T	H	T	E	E	I	N	O
C	O	M	P	A	R	T	I	L	H	A	R	R	O	I	T	R	H
B	A	L	E	R	I	I	G	T	L	R	H	E	D	T	F	O	W
U	T	N	T	O	T	M	E	T	D	O	S	H	I	A	A	F	W
C	E	I	I	E	O	L	R	S	B	I	E	O	N	E	A	E	Y
W	S	T	I	A	G	L	E	D	A	M	U	T	H	T	L	P	I
Y	C	E	P	A	H	N	U	I	A	P	R	E	N	D	E	R	F
T	R	I	Y	D	I	J	O	G	A	R	G	T	S	H	L	S	V
P	E	S	Q	U	I	S	A	R	A	I	C	E	T	E	E	L	R
D	V	E	N	L	T	D	I	D	E	M	N	L	M	O	I	I	U
E	E	S	C	U	T	A	R	F	O	I	D	K	H	D	U	O	G
E	R	C	A	S	S	I	S	T	I	R	T	S	S	E	N	O	S

